



# Büroräume



**Büroregale & -schränke**  
ab Seite 918



**Stühle und Drehstühle –**  
ab Seite 899



**Tische und Tischgruppen –**  
ab Seite 908



**Garderoben und Stahl-  
garderoben – ab Seite 937**

## Bürotische und -stühle



### Schreibtisch

Maße, B/H/T: 160 x 72 x 80 cm

**N TI 110 16-8** 224,00 / 266,56 €

Maße, B/H/T: 140 x 72 x 70 cm

**N TI 110 14-7** 218,00 / 259,42 €

Maße, B/H/T: 120 x 72 x 70 cm

**N TI 110 12-7** 214,00 / 254,66 €

Maße, B/H/T: 100 x 72 x 70 cm

**N TI 110 10-7** 212,00 / 252,28 €

- Unsere Schreibtische werden aus 25 mm E1-Spanplatten in Buchendekor gefertigt
- Kombinieren Sie die Schreibtische mit Ansatz- und Verbindungselementen, Rollcontainern oder den passenden EDV-Ergänzungen ganz nach Ihren Wünschen



### Schreibtisch

mit 1 Schub

B/H/T: 140 x 72 x 70 cm

**N TI 203 K** 322,00 / 383,18 €

### Ansatz- & Verbindungselemente

#### Ansatzelement 135°

Ø 160 cm, Ansatzseiten 80 cm

**N KA 8 135GR** 279,- / 332,01 €

Ø 140 cm, Ansatzseiten 70 cm

**N KA 7 135GR** 274,- / 326,06 €

#### Ansatzelement Tropfen

Ø 160 cm, Ansatzseite 80 cm

**N KA 8 TR** 289,- / 343,91 €

Ø 140 cm, Ansatzseite 70 cm

**N KA 7 TR** 284,- / 337,96 €

#### Verbindungselement 90°

Breite 80 cm, Tiefe 80 cm

**N KV 8** 253,- / 301,07 €

Breite 70 cm, Tiefe 70 cm

**N KV 7** 247,- / 293,93 €

#### Beratungsansatz

Breite 100 cm, Tiefe 70 cm

**N KA B** 274,- / 326,06 €



### Computerhalterung

Einzel zur nachträglichen Aufrüstung vorhandener Tische, passend für Computer bis 25 cm Breite, höhenverstellbar von 45 – 50 cm, einfachste Montage und hohe Stabilität durch großächige Montageplatte.

**CPU01** 95,00 / 113,05 €



### Computer-Caddy

Unser Computer-Roller macht Ihre Zentraleinheit mobil, z.B. unter oder neben unseren EDV-Tischen. Geeignet für Breiten von 17 bis 25 cm.

**CPU-C** 137,00 / 163,03 €



## Arbeiten „auf Augenhöhe“ der Kinder!



Gegen Mehrpreis  
mit Armlehnen



### ErzieherInnenstuhl Patricia

- stufenlose Sitzhöhenverstellung mit Sicherheitsgasfeder von 35 – 45 cm
- ergonomische, in der Höhe verstellbare Rückenlehne mit atmungsaktivem Netzbezug
- Komfort-Permanentkontakt zur Verstellung der Rückenlehnenneigung
- bequemer Flachsitz mit komfortabler Knierolle
- stabiles Aluminiumfußkreuz in RAL 9006 Weißaluminium
- lastabhängig gebremste Sicherheits-Doppelrollen
- GS-Zeichen
- Maße, B/H/T: 48 x 62 x 48 cm, Gesamthöhe 100 – 112 cm, Gewicht: 15 kg

TS-NP10.. 312,00 / **371,28 €**

verstellbare Armlehnen, schwarz (Mehrpreis je Stuhl)

AL7085 79,00 / **94,01€**

### Stofffarben: ErzieherInnenstuhl



G04



G20



G21



G26



### ErzieherInnenstuhl Carina

Der perfekte Hocker für ErzieherInnen. Er rollt super leicht, so sind Sie stets flexibel. Und er lässt sich so niedrig einstellen, dass Sie mit den Kindern auf Augenhöhe sind. Bezug in Kunstlederqualität, bitte geben Sie die Farbe an. Stabiles Fußkreuz mit 5 Rollen.

Aufbau- und Pflegeanleitung anbei. Höhenverstellbar von Sitzhöhe 36 – 48 cm.

#### Carina mit Rückenlehne

CA-GARL.. # 169,00 / **201,11 €**

#### Carina ohne Rückenlehne (Hocker)

CA-GA.. # 149,00 / **177,31 €**

### Kunstlederfarben



01 Blau



02 Rot



03 Orange



04 Grün



05 Gelb

Bitte Farbe angeben!







## Drehstühle für's Büro



### Sophie

- Stufenlose Sitzhöhenverstellung mit Toplift (TÜV geprüft)
- Medizinisch-ergonomische Rückenlehne mit integrierter Lendenwirbelstütze in der Höhe stufenlos verstellbar
- Permanentkontaktmechanik zur Verstellung der Rückenneigung
- Ergonomischer Muldensitz
- Formschönes und stabiles Kunststofffußkreuz in schwarz
- Lastabhängig gebremste Sicherheitsdoppelrollen
- Sitzhöhe 42 – 55 cm, Sitzbreite: 46 cm, Sitztiefe: 45 cm, Lehnenhöhe: 45 cm

Bitte ergänzen Sie die gewünschte Stofffarbe bei Ihrer Bestellung.

**TS-SOP..**

139,00 / **165,41 €**

### Vera

- Stufenlose Sitzhöhenverstellung mit Toplift (TÜV geprüft)
- Medizinisch-ergonomische Rückenlehne mit integrierter Lendenwirbelstütze in der Höhe stufenlos verstellbar
- Permanentkontaktmechanik zur Verstellung der Rückenneigung
- Ergonomischer Muldensitz
- Formschönes und stabiles Kunststofffußkreuz in schwarz
- Lastabhängig gebremste Sicherheitsdoppelrollen
- Sitzhöhe 42 – 55 cm, Sitzbreite: 46 cm, Sitztiefe: 45 cm, Lehnenhöhe: 45 cm

Bitte ergänzen Sie die gewünschte Stofffarbe bei Ihrer Bestellung.

**TS-VER..**

154,00 / **183,26 €**



Abbildung zeigt: Stuhl mit Armlehne 7082

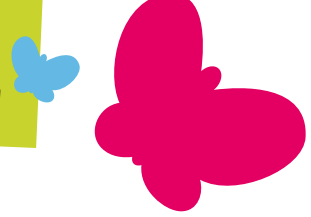

## Bequem und gesund im Büro sitzen



Abbildung zeigt:  
Leon mit  
Armlehne AL7096

### Leon ohne Armlehnen

- Stufenlose Sitzhöhenverstellung mit Toplift (TÜV geprüft)
- Ergonomische Rückenlehne mit organischer Ausformung & integrierter Lendenwirbelstütze, stützt den gesamten Rückenbereich
- Komfort-Permanentkontaktmechanik zur Verstellung der Rückenlehnenneigung
- Rückenlehne in Höhe und Neigung stufenlos verstellbar
- breite Abdeckung des Neigegelenkes
- Spezial-Bandscheibensitz mit Beckenstütze
- Formschönes und stabiles Kunststoff-Fußkreuz in schwarz
- Lastabhängig gebremste Sicherheits-Doppelrollen
- Sitzhöhe: 42 – 55 cm, Sitzbreite: 46 cm, Sitztiefe: 46 cm, Lehnenhöhe: 58 cm

**Optional:** Armlehnen AL7096 oder AL7082, siehe unten  
Bitte die gewünschte Stofffarbe bei Bestellung ergänzen, siehe unten.

**TS-LEO..**

146,00 / **173,74 €**

### Hagen ohne Armlehnen

- Stufenlose Sitzhöhenverstellung mit Toplift (TÜV geprüft)
- Medizinisch-ergonomische Rückenlehne mit integrierter Lendenwirbelstütze in der Höhe stufenlos verstellbar
- Permanentkontaktmechanik zur Verstellung der Rückenlehneigung
- Ergonomischer Muldensitz
- Formschönes und stabiles Kunststofffußkreuz in schwarz
- Lastabhängig gebremste Sicherheitsdoppelrollen
- Sitzhöhe 42 – 55 cm, Sitzbreite: 46 cm, Sitztiefe: 45 cm, Lehnenhöhe: 45 cm

Bitte ergänzen Sie die gewünschte Stofffarbe bei Ihrer Bestellung.

**TS-HAG..**

117,00 / **139,23 €**

### Stofffarben Gruppe: A1



G04



G05



G07



G09



G20



G21



G23



G25



G26



G27



G28

**Weitere  
Stofffarben  
auf Anfrage.**



#### Verstellbare Armlehne

**AL7096**

56,00 / **66,64 €**



#### Fest angebrachte Armlehne

**AL7082**

42,00 / **49,98 €**

## ◀ Stuhl Selina

- Synchronmechanik mit Schiebesitz
- höhenverstellbare Rückenlehne mit integrierter Lordosenstütze
- Fußkreuz schwarz (optional Weißaluminium oder Chrom)

Maße, B/H/T: 68 x 90 - 118 x 64 cm

### Ohne Armlehne

**PM-RC11SL** 349,00 / **415,31 €**

### Mit höhenverstellbarer Armlehne

**PM-RC11SL54** 389,00 / **462,91 €**

### Mit höhen-, tiefen- und breitenverstellbarer Armlehne

**PM-RC11SL49** 409,00 / **486,71 €**



Bringen Sie Farbe  
in das Büro



## Stuhl Caio

Wie rechts beschrieben, aber mit NetZRückenlehne.

Maße, B/H/T: 69 x 101 - 114 x 66 cm, Sitzhöhe 45 - 58 cm

### Ohne Armlehne, Fußkreuz schwarz

**PM-XNS1SFL** 378,00 / **449,82 €**

### Höhenverstellbare Armlehne, Fußkreuz schwarz

**PM-XNS1SFL58** 429,00 / **510,51 €**

### Höhen-, tiefen- und breitenverstellbare Armlehne, Fußkreuz schwarz

**PM-XNS1SFL59** 445,00 / **529,55 €**

### Ohne Armlehne, Fußkreuz Chrom

**PM-XNC1SFL** 435,00 / **517,65 €**

### Höhenverstellbare Armlehne, Fußkreuz Chrom

**PM-XNC1SFL58** 485,00 / **577,15 €**

### Höhen-, tiefen- und breitenverstellbare Armlehne, Fußkreuz Chrom

**PM-XNC1SFL59** 509,00 / **605,71 €**



### Optional:

Schwer  
entflammbar





## Stofffarben Gruppe: C1



NX01



NX02



NX05



NX07



NX09



NX13



NX16

**Weitere  
Stofffarben  
auf Anfrage.**



## Cassandra mit gepolsterter Rückenlehne

- ergonomischer Bürostuhl, Synchronmechanik mit großem Öffnungswinkel
- atmungsaktiver Formschaum schwer entflammbar nach DIN EN1021-1/2, FCKW & CKW frei
- Schnelle, stufenlose Körpergewichtseinstellung von 55 – 120 kg Körpergewicht
- Rückenlehne in 5 Positionen arretierbar, integrierte Lumbalstütze
- Sitztiefenverstellmöglichkeit
- zuschaltbare Sitz- und Rückenlehnenneigung und eine innovative, höhen- und tiefenverstellbare Lordosenstütze
- gebremste Doppelaufrollen (65 mm)

Maße, B/H/T: 69 x 102 – 115 x 66 cm, Sitzhöhe 45 – 58 cm

**Ohne Armlehne, Fußkreuz schwarz**

**PM-XS10SFL** 375,00 / **446,25 €**

**Höhenverstellbare Armlehne, Fußkreuz schwarz**

**PM-XS10SFL58** 428,00 / **509,32 €**

**Höhen-, tiefen- und breitenverstellbare Armlehne, Fußkreuz schwarz**

**PM-XS10SFL59** 449,00 / **534,31 €**

**Ohne Armlehne, Fußkreuz Chrom**

**PM-XC10SFL** 429,00 / **510,51 €**

**Höhenverstellbare Armlehne, Fußkreuz Chrom**

**PM-XC10SFL58** 485,00 / **577,15 €**

**Höhen-, tiefen- und breitenverstellbare Armlehne, Fußkreuz Chrom**

**PM-XC10SFL59** 509,00 / **605,71 €**



## Modell Carlo



**Formschalenstühle zählen zu den Klassikern der Sitzmöbel. Formschalen garantieren Bequemlichkeit, leichte Handhabung und hohe Belastbarkeit.**

Stühle der Modellserie „Carlo“ verbinden klassisches Design mit natürlichen Materialien. Buche natur für die Sitzschale, naturlackiertes Buchenschichtholz für das Gestell. Die Sitzschale wird auf Wunsch auch farbig gebeizt oder mit Sitzpolster bzw. Sitz- und Rückenpolster geliefert.

**Ganz leicht zu stapeln!**

Die Sitzschale wird auf Wunsch auch farbig gebeizt geliefert:

**BS** 8,00 / **9,52\* €**



BS 06 Grau



BS 01 Rot



BS 07 Türkis



BS 10 Grün



BS 11 Dunkelblau



BS 12 Schwarz

**Stofffarben für diese beiden Stühle siehe Seite 905.**



**Ohne Polster**

Schalenstuhl, Sitzschale Buche natur

**STH K** 94,00 / **111,86 €**



**Mit Sitzpolster**

Schalenstuhl, Sitzschale Buche natur

**STH KSP** 113,00 / **134,47 €**



**Mit Sitz- & Rückenpolster**

Schalenstuhl, Sitzschale Buche natur

**STH KSRP** 129,00 / **153,51 €**



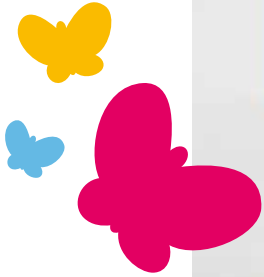

## Modell Jan

Die Sitzqualität ist wichtig. In dem körpergerechten Polsterstuhl der Serie „Jan“ sitzen Sie bequem und entspannt. Ob mit oder ohne Armlehne, die Stühle sind stapelbar und auf Wunsch mit Reihenverbindern ausgestattet. Buchenschichtholz, natur lackiert. Sitzkomfort von der ersten bis zur letzten Reihe!

### Stofffarben

Bitte geben Sie die Stofffarbe mit an.



AD001



AD002



AD009



AD014



AD027



AD028



AD118



AD126



Gestell, Sitz und Rücken lackiertes Buchen-Multiplex

STH NH 139,00 / 165,41 €

Mit Armlehnen

STH NAH 155,00 / 184,45 €

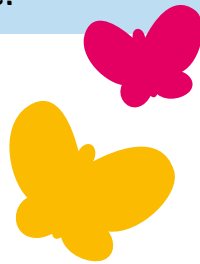

Rücken & Gestell lackiertes Buchen-Multiplex, Sitz gepolstert

STH SP 134,00 / 159,46 €

Mit Armlehnen

STH SAP 140,00 / 166,60 €



Gestell lackiertes Buchen-Multiplex Sitz & Rücken gepolstert

STH NS 129,00 / 153,51 €

Mit Armlehnen

STH NAS 145,00 / 172,55 €



Größentabelle für ErgoStar Stühle							
Bestellgröße	26	0	1	2	3	4	5
Mittlere Körpergröße in cm	105	120	135	150	165	180	195
Sitzhöhe des Stuhles in cm	26*	30*	34	38	42	46	50
Tischhöhe in cm	46	52	58	64	70	76	82
DIN ISO 5970 Nummerierung	1*	2*	3	4	5	6	7
Bestellfarbe	orange	violett	gelb	rot	grün	blau	weiß

\*Die Stuhlhöhen sind DIN konform mit extra großer und bequemer Sitzschale.

## ErgoStar

Alle ErgoStar Stühle sind mit einer Kunststoff Sitzschale aus doppelwandig geblasenem Kunststoff ausgestattet. Die Sitzschalen sind in 6 Farben erhältlich. Bitte geben Sie die gewünschte Schalenfarbe bei Ihrer Bestellung mit an.



### Schalenfarben

Bitte bei der Bestellung mit angeben!

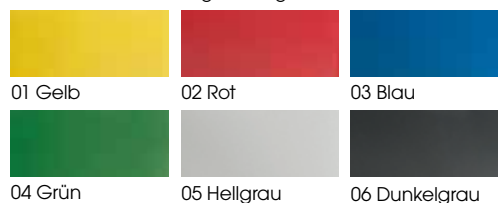

### Drehstuhl

Drehstuhl mit verchromtem Gaslift, fünfstrahligem pulverbeschichtetem Fußgestell in RAL 7035 Lichtgrau, weiche Rollen.

**Fahrbar, mit 5 Rollen, Höhenverstellbar: 41 – 55 cm**

**STK-ESR.. Preis auf Anfrage**

**Feststehend, mit 5 Gleitern, Höhenverstellbar: 40 – 53 cm**

**Optional: Auch mit Filzgleitern erhältlich.**

**STK-ESG.. Preis auf Anfrage**

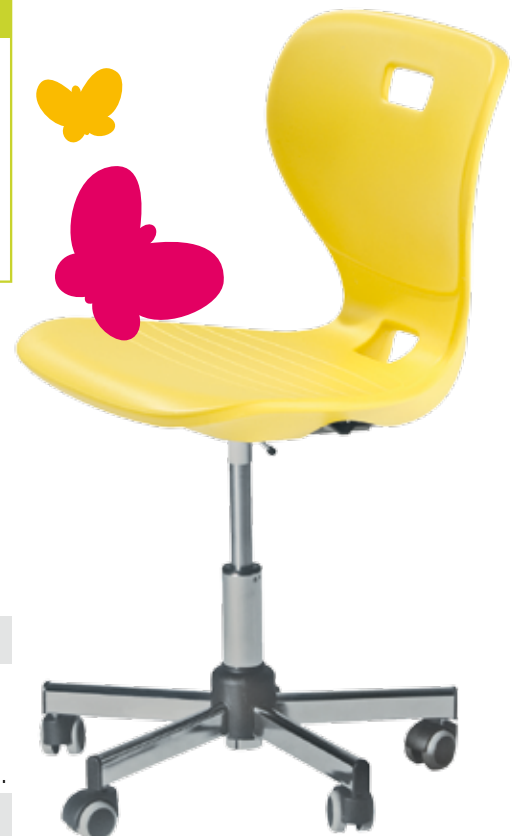

### Stapelbarer 4-Fuß

Gestell aus Stahlrohrgestell Ø 22 x 2 mm, Kunststoffpulverbeschichtet in RAL-Farbe 9006 Weißaluminium.

Bestellgröße: 4 (Sitzhöhe: 46 cm)

**STK-ES4-4.. Preis auf Anfrage**

**Optional: Auch mit Filzgleitern erhältlich.**



## Freischwinger

Das Gestell ist pulverbeschichtet in RAL 9006 Weißaluminium.  
Bestellgrößen: 26 – 5, siehe linke Seite.

STK-ESF..

Preis auf Anfrage

Optional: Auch mit Filzgleitern erhältlich.



## Drehstuhl für ErzieherInnen

Drehstuhl mit verdecktem Gaslift, verchromtem Fußkreuz mit 5 Sicherheitsdoppelrollen.

Höhenverstellbar: 34,5 – 40,5 cm

STK-ESRCK..

Preis auf Anfrage



6 Schalenfarben  
lieferbar



## Chromdrehstuhl

Chromgestell mit verdecktem Gaslift.

Fahrbar, mit 5 Rollen,  
Höhenverstellbar: 42 – 55 cm

STK-ESRC..

Preis auf Anfrage

Feststehend, mit 5 Gleitern,  
Höhenverstellbar: 40 – 53 cm

Optional: Auch mit Filzgleitern erhältlich.

STK-ESGC..

Preis auf Anfrage

## Counter

Stabiler Chromfußring, in der Höhe verstellbar. Sicherer Stand dank 5 großflächigen Gleitern. Stufenlose Sitzhöhenverstellung mit Sicherheitsgasfeder (LGA geprüft).

Höhenverstellbar: 56 – 82 cm

STKC-ESGC..

189,00 / 224,91 €



## Modell Stuhl 3

Stapelstuhl, Gestell Rundrohr, Sitz und Rücken Buche natur, Sitzhöhe 45 cm

Stuhl 3

50,00 / 59,50 €

Diese Stühle können auf Wunsch mit Sitz- und Rückenpolster versehen werden. Stofffarben siehe Seite 905.

Stuhl 3 P

59,50 / 70,81 €

Reihenverbinder

RV

8,00 / 9,52 €

Beitzöne für dieses Stuhlmodell finden Sie auf Seite 904.





## Tische mit Schichtstoffplatte

Die Gestelle unserer Schichtholztische sind aus verleimtem Schichtholz in heller Buche gefertigt. Diese moderne Laminieretechnik verleiht höchste Stabilität.

### Runder Tisch

mit Kreuzfuß, Höhe 72 cm, Schichtstofftischplatte, Buche-Dekor mit Massivholz-Einleimer

Durchmesser: 80 cm

TI R 80S 197,00 / **234,43 €**

Durchmesser: 100 cm

TI R 100S 212,00 / **252,28 €**

### Rechtecktisch

mit Doppel-T-Fuß, Höhe 72 cm

#### Schichtstofftischplatte

Buche-Dekor mit Massivholz-Einleimer

Maße, B/T: 120 x 80 cm

TI 2SS 199,00 / **236,81 €**

Maße, B/T: 140 x 70 cm

TI 70SS 219,00 / **260,61 €**

#### Melamintischplatte

Buche-Dekor mit ABS-Kante, Dekore siehe Seite 3.

Maße, B/T: 120 x 80 cm

TI 2SK 176,00 / **209,44 €**

Maße, B/T: 140 x 70 cm

TI 70SK 197,00 / **234,43 €**



## Dekore für Tischplatten aus Schichtstoff/HPL

### Standard



...70 Buche

### + Mehrpreis 30,00 / 35,70 €



...74 Blau



...75 Orange



...76 Gelb

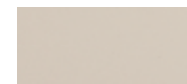

...77 Grau



...78 Ahorn



Abbildung ähnlich: N TI 10R 70



Abbildung ähnlich: N TI 2S 70



Abbildung zeigt: N TI 1S 70



- **Tischplatte: 19 mm Schichtstoff/HPL**
- **Kante: abgerundete Vollholzumleimer**
- **Gestell: Stahlrohr quadratisch 30 x 30 cm, RAL-Farben s. S. 2. Bitte bei der Bestellung mit angeben.**
- **Tischhöhen: 64, 70 oder 76 cm**  
Bitte bei der Bestellung mit angeben.

Abbildung ähnlich: N TI 16HRS 70



Produkt	Maße, B/T in cm	Art.-Nr.	Preis in €
Quadratisch	80 x 80	N TI 1S..	163,00 / 193,97
	120 x 80	N TI 2S..	164,00 / 195,16
Rechteckisch	140 x 80	N TI 40S..	188,00 / 223,72
	160 x 80	N TI 60S..	200,00 / 238,00
Trapeztisch	160 x 80/69	N TT 16S..	265,00 / 315,35
Halbrundtisch	160 x 80	N TI 16 HRS..	285,00 / 339,15
Rundtisch	Ø 100	N TI 10R..	249,00 / 296,31



Abbildung zeigt: N TT 16S 70

### Dekore: Tischplatten aus Schichtstoff/HPL

Standard

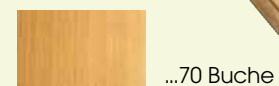

+ Mehrpreis: 30,00 / 35,70 €



...74 Blau

...75 Orange

...76 Gelb



...77 Grau

...78 Ahorn

**Kanten immer in ...70 Buche.**





## Höhenverstellung

Die günstige Höhenverstellung für variable Tischhöhen (nur für Rundrohrfüße). Die stufenlose Höhenverstellung, bis ca. 14 cm Höhe, erfolgt durch Herausdrehen des Spezialstellfußes. Bitte vermerken Sie eine 14 hinter der jeweiligen Artikelnummer. Mehrpreis für 4 Rundrohrfüße (60 mm).

14 64,90 / 77,23 €

## Rechteck-, Quadrat- und Trapez-tische

Maße, B/T	Rechteck-tisch (Höhe: 72 cm)			
	Rundrohrfuß Ø 60 cm		Quadratrohrfuß 30 x 30 cm	
130 x 65 cm	Ti 6R60	126,00 / 149,94 €	Ti 6	129,00 / 153,51 €
140 x 70 cm	Ti 70R60	155,00 / 184,45 €	Ti 70	145,00 / 172,55 €
120 x 80 cm	Ti 2R60	142,00 / 168,98 €	Ti 2	134,00 / 159,46 €
140 x 80 cm	Ti 40R60	166,00 / 197,54 €	Ti 40	157,00 / 186,83 €
160 x 80 cm	Ti 60R60	182,00 / 216,58 €	Ti 60	169,00 / 201,11 €
200 x 100 cm	Ti 5R60	227,00 / 270,13 €	Ti 5	217,00 / 258,23 €

Ideal für die Einrichtung von Gruppen- oder Konferenzräumen. Je nach Raumgröße und Veranstaltung lassen sich aus drei Grundformen (Quadrat, Trapez und Rechteck) die unterschiedlichsten Tischanordnungen zusammenstellen. Die Tischplatten sind in unterschiedlichen Dekoren erhältlich.

Maße, B/T	Quadrattisch (Höhe: 72 cm)			
	Rundrohrfuß Ø 60 cm		Quadratrohrfuß 30 x 30 cm	
65 x 65 cm	-	-	Ti 7	99,00 / 117,81 €
70 x 70 cm	Ti 7R60	109,00 / 129,71 €	Ti 77	109,00 / 129,71 €
80 x 80 cm	Ti 1R60	129,00 / 153,51 €	Ti 1	122,00 / 145,18 €
100 x 100 cm	Ti 3R60	145,00 / 172,55 €	Ti 3	137,00 / 163,03 €

## Stellbeispiele



Maße, B/T	Trapez-tisch (Höhe: 72 cm)			
	Rundrohrfuß Ø 60 cm		Quadratrohrfuß 30 x 30 cm	
130 x 65 cm	-	-	TT 13	182,00 / 216,58 €
140 x 70 cm	TT 14R60	208,00 / 247,52 €	TT 14	197,00 / 234,43 €
160 x 80 cm	TT 16R60	243,00 / 289,17 €	TT 16	232,00 / 276,08 €





## Klapptische mit Melaminharzoberfläche



**Zusammenklappen und verstauen**

Die Abb. zeigt die Modelle KLTTK 177 und KLTK 177, Gestell RAL 5015 Himmelblau mit Dekor Buche

Klapptische mit melaminharzbeschichteter Oberfläche und abgerundeter ABS-Kante. Tischhöhe 72 cm. Der umlaufende Stahlrohrrahmen (20 x 40 mm) verleiht den Tischen zusätzliche Stabilität. Die Tischplatte ist in verschiedenen Holzdekoren lieferbar s. S. 3.

### Wählen Sie zwischen 2 Gestellarten:

1. T-Fuß-Gestell aus pulverbeschichtetem Rundrohr (32 mm Durchmesser)
2. 4-Fuß-Gestell aus pulverbeschichtetem Quadratrohr mit abgerundeten Aussenkanten.

Die Gestelle sind in verschiedenen RAL-Farben erhältlich, siehe Seite 2.

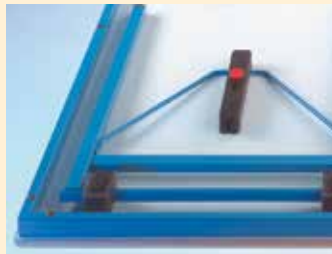

Die Abb. zeigt das eingeklappte 4-Fuß-Gestell mit umlaufendem Stahlrahmen.



Die Abb. zeigt deutlich den gummierten Stapelschutz. Dieser verhindert ein Verkratzen der Dekorplatte, selbst bei sehr hohen Stapeln.

Länge in cm	Melaminharzbeschichtete Tischplatte K					
	Tiefe: 60 cm		Tiefe: 70		Tiefe: 80	
	T-Fuß	4-Fuß	T-Fuß	4-Fuß	T-Fuß	4-Fuß
120	KLTTK 126 289,00 / 343,91 €	KLTK 126 279,00 / 332,01 €	KLTTK 127 295,00 / 351,05 €	KLTK 127 285,00 / 339,15 €	KLTTK 128 299,00 / 355,81 €	KLTK 128 290,00 / 345,10 €
140	KLTTK 146 296,00 / 352,24 €	KLTK 146 285,00 / 339,15 €	KLTTK 147 299,00 / 355,81 €	KLTK 147 290,00 / 345,10 €	KLTTK 148 303,00 / 360,57 €	KLTK 148 295,00 / 351,05 €
160	KLTTK 166 299,00 / 355,81 €	KLTK 166 289,00 / 343,91 €	KLTTK 167 304,00 / 361,76 €	KLTK 167 295,00 / 351,05 €	KLTTK 168 309,00 / 367,71 €	KLTK 168 299,00 / 355,81 €
170	KLTTK 176 303,00 / 360,57 €	KLTK 176 295,00 / 351,05 €	KLTTK 177 306,00 / 364,14 €	KLTK 177 299,00 / 355,81 €	KLTTK 178 320,00 / 380,80 €	KLTK 178 306,00 / 364,14 €
180	KLTTK 186 316,00 / 376,04 €	KLTK 186 306,00 / 364,14 €	KLTTK 187 322,00 / 383,18 €	KLTK 187 312,00 / 371,28 €	KLTTK 188 326,00 / 387,94 €	KLTK 188 317,00 / 377,23 €
200	KLTTK 206 324,00 / 385,56 €	KLTK 206 315,00 / 374,85 €	KLTTK 207 328,00 / 390,32 €	KLTK 207 322,00 / 383,18 €	KLTTK 208 334,00 / 397,46 €	KLTK 208 326,00 / 387,94 €

Die Abb. zeigt unsere Modelle KLTTs 177 und KLTS 177, Gestell RAL 4003 Erikaviolett mit Dekor Buche.



Tischplattendekor aus Schichtstoff/HPL, Stärke 19 mm

Standard



...70 Buche

## Klapptische mit Schichtstoffplatte

### Transportwagen für Klapptische

Für Lagerung und Transport von Klapptischen. Die Fertigung dieser Transportwagen erfolgt nach der Tischgröße. Standardfarbe RAL 7035 Lichtgrau oder gegen Mehrpreis Farbe nach Wunsch siehe Seite 2. Der Tischwagen wird rundum ca. 5 cm größer gefertigt als das Tischmaß.

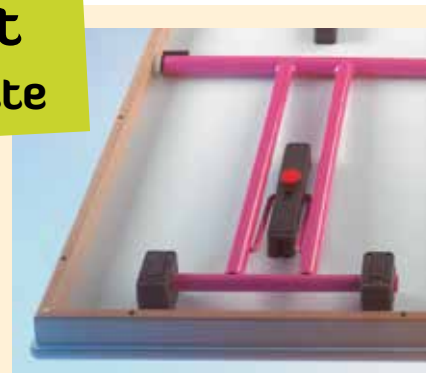

Klapptische mit Schichtstoffoberfläche und ballig gefrästem Massivholzumleimer. Die umlaufende Massivholzzarge in natur lackiert verleiht den Tischen zusätzliche Stabilität.

**KLT-W** 329,00 / **391,51 €**

### Schichtstofftischplatte S

Länge in cm	Tiefe: 60 cm		Tiefe: 70		Tiefe: 80	
	T-Fuß	4-Fuß	T-Fuß	4-Fuß	T-Fuß	4-Fuß
	120	KLTTs 126 298,00 / 354,62 €	KLTS 126 288,00 / 342,72 €	KLTTs 127 299,00 / 355,81 €	KLTS 127 293,00 / 293,00 €	KLTTs 128 305,00 / 362,95 €
140	KLTTs 146 303,00 / 360,57 €	KLTS 146 295,00 / 351,05 €	KLTTs 147 306,00 / 364,14 €	KLTS 147 299,00 / 355,81 €	KLTTs 148 309,00 / 367,71 €	KLTS 148 299,00 / 355,81 €
160	KLTTs 166 309,00 / 367,71 €	KLTS 166 299,00 / 355,81 €	KLTTs 167 312,00 / 371,28 €	KLTS 167 303,00 / 360,57 €	KLTTs 168 315,00 / 374,85 €	KLTS 168 306,00 / 364,14 €
170	KLTTs 176 312,00 / 371,28 €	KLTS 176 303,00 / 360,57 €	KLTTs 177 316,00 / 376,04 €	KLTS 177 306,00 / 364,14 €	KLTTs 178 317,00 / 377,23 €	KLTS 178 316,00 / 376,04 €
180	KLTTs 186 325,00 / 386,75 €	KLTS 186 313,00 / 372,47 €	KLTTs 187 328,00 / 390,23 €	KLTS 187 319,00 / 379,61 €	KLTTs 188 332,00 / 395,08 €	KLTS 188 323,00 / 384,37 €
200	KLTTs 206 330,00 / 392,70 €	KLTS 206 324,00 / 385,56 €	KLTTs 207 334,00 / 397,46 €	KLTS 207 325,00 / 386,75 €	KLTTs 208 339,00 / 403,41 €	KLTS 208 328,00 / 390,23 €

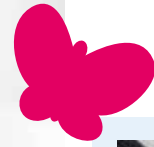

Klappbar durch Schnellverschluss



## Seitenklapptische mit Melaminplatte

Seitlich abklappbare Tischplatte, mobil dank 4 Rollen, 2 davon jeweils mit Bremse für einen sicheren Stand.

Die Gestelle lassen sich platzsparend ineinanderschieben. Das Gestell ist in der Farbe RAL 9006 Weißaluminium pulverbeschichtet.



### Seitenklapptisch Rechteckig

**Melaminbeschichtete Tischplatte mit ABS-Kante**

Melaminbeschichtete Tischplatten finden Sie auf Seite 3.

Maße, B/H/T: 160 x 72 x 80 cm

**SKT-RE168** 348,00 / **414,12 €**

Maße, B/H/T: 140 x 72 x 70 cm

**SKT-RE147** 334,00 / **397,46 €**

**Vollkernplatte „Power Surf“**

Die Vollkernplatten „Power Surf“ finden Sie auf Seite 3.

Maße, B/H/T: 160 x 72 x 80 cm

**SKT-RE168V** # 398,00 / **473,62 €**

Maße, B/H/T: 140 x 72 x 70 cm

**SKT-RE147V** # 368,00 / **437,92 €**







# Büroräume

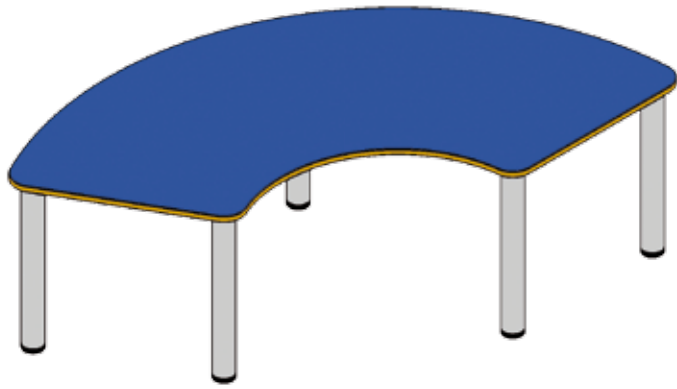

## Drittelkreistisch

Gestell: Rundrohr 60 mm, Stellfläche ca. 145 x 100 cm, Anstelltiefe 60 cm.

Bitte ergänzen Sie die Tischhöhen hinter der Artikelnummer (..42, ..46, ..52, ..58, ..64, ..70, ..72, ..76).

**N TI 200R60..** 295,00 / **351,05 €**



Passende Tischplattendekore finden Sie auf Seite 3.

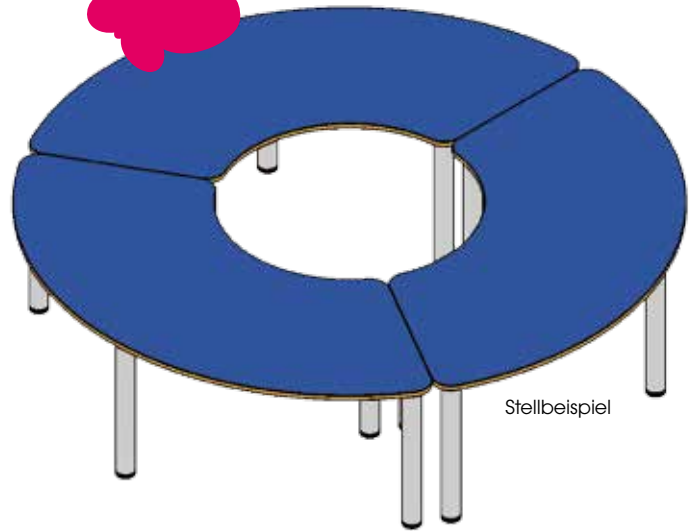

Größentabelle für Tische und Stühle							
Mittlere Körpergröße in cm	90	105	120	135	150	165	175
Sitzhöhe des Stuhles in cm	22	26	30	34	38	42	46
Tischhöhe in cm	42	46	52	58	64	70	76

## Set aus 3 Drittelkreistischen

Beschreibung wie links oben. Ø außen = 200 cm, Ø innen = 80 cm

**N TI 200R60SET** 870,00 / **1.035,30 €**



Stellbeispiel

## Tischserie SoooRound

### SoooRound Basic I & II

- Tischplatte: melaminbeschichtete Spanplatte – Bitte Dekor (Seite 3) angeben!
- fest verschweißtes Stahlgestell in Lichtgrau, RAL 7035
- Tischbeine: ø 60 mm

### SoooRound Basic I

mit melaminbeschichteter Tischplatte, ca. 160 x 80 cm, 1 Tisch

**nicht höhenverstellbar,**  
Tischhöhe bitte hinter der Art.-Nr. vermerken, siehe Tabelle oben.

**höhenverstellbar,**  
Höhen bitte hinter der Art.-Nr. vermerken: ..42-56, ..52-66, ..64-78

<b>WI168..</b> 295,00 / <b>351,05 €</b>	<b>WI168F..</b> 317,00 / <b>377,23 €</b>
<b>WI168H..</b> 349,00 / <b>415,31 €</b>	-



Passende Tischplattendekore  
finden Sie auf Seite 3.

Stellbeispiel

### SooRound Basic II

mit melaminbeschichteter  
Tischplatte, ca. 160 x 80 cm,  
1 Tisch



**nicht höhenverstellbar,**  
Tischhöhe bitte hinter der Art.-Nr.  
vermerken, s. Tabelle oben links.

WI168HR.. 315,00 / 374,85 €

WI168HRF.. 345,00 / 410,55 €

**höhenverstellbar,**  
Höhen bitte hinter der Art.-Nr.  
vermerken: ..42-56, ..52-66, ..64-78

WI168HRH.. 367,00 / 436,73 €

-

**SooRound Sets finden  
Sie auch auf Seite 916**



**Kombinieren Sie  
doch mal!**

Stellbeispiel



## Tischsets der Serie SoooRound

### „Gruppeninsel“

Dieses Set besteht aus insgesamt 5 Tischen. 3 x WI168 und 2 x WI168HR. Farbkombination wie abgebildet, 3 Tische in Dekor Alpensee Blau, 2 Tische in Dekor Ahorn.

Wi-GI

1.439,00 / 1.712,41 €

Abbildung zeigt Wi-GI  
Lieferung erfolgt ohne Stühle.



### Set „Runde Sache“

Dieses Set besteht aus insgesamt 2 Tischen, 2 x WI168HR. Farbkombination wie abgebildet, 1 Tisch in Dekor Ahorn und 1 Tisch in Dekor Alpensee Blau.

Lieferung erfolgt ohne Stühle.

Wi-TRRS

599,00 / 712,81 €



Abbildung zeigt Wi-TR1.  
Lieferung erfolgt ohne Stühle.

Dekore finden Sie  
auf Seite 3

### „Tafelrunde I“

Dieses Set besteht aus insgesamt 4 Tischen, 2 x WI168 und 2 x WI168HR. Farbkombination wie abgebildet, 2 Tische in Ahorn, 2 Tische in Dekor Alpensee Blau.

Wi-TR1

1.099,00 / 1.307,81 €

### Set „Quadrat XL“

Dieses Set besteht aus insgesamt 4 Tischen, 4 x WI168. Farbkombination wie abgebildet, 2 Tische in Dekor Ahorn, 2 Tische in Dekor Alpensee Blau.

Wi-TRQXL

1.119,00 / 1.331,61 €



Abbildung zeigt Wi-TRQXL.  
Lieferung erfolgt ohne Stühle.





## Chromtisch

- Höhe 76 cm
- Tischplatte: 19 mm starke, beidseitig melaminbeschichtete Feinspanplatte
- Tischkanten mit 2 mm ABS-Kunststoffumleimer

Dekore finden Sie auf Seite 3



Maße, B/T	Rechtecktisch (Höhe: 76 cm)			
	Rundrohrfuß Ø 40 cm		Quadratrohrfuß 40 x 40 cm	
80 x 80 cm	TT1R40CH	159,00 / 189,21 €	TT1Q40CH	169,00 / 201,11 €
120 x 80 cm	TT2R40CH	185,00 / 220,15 €	TT2Q40CH	189,00 / 224,91 €
140 x 70 cm	TT70R40CH	185,00 / 220,15 €	TT70Q40CH	189,00 / 224,91 €
160 x 80 cm	TT60R40CH	193,00 / 229,67 €	TT60Q40CH	205,00 / 243,95 €
200 x 100 cm	TT5R40CH	225,00 / 267,75 €	TT5Q40CH	239,00 / 284,41 €
130 x 65 cm	TT6R40CH	179,00 / 213,01 €	TT6Q40CH	189,00 / 224,91 €

Maße, B/T	Trapeztisch (Höhe: 76 cm)			
	Rundrohrfuß Ø 40 cm		Quadratrohrfuß 40 x 40 cm	
160 x 80 cm	TT16R40CH	213,00 / 253,47 €	TT16Q40CH	225,00 / 267,75 €
130 x 65 cm	TT13R40CH	197,00 / 234,43 €	TT13Q40CH	199,00 / 236,81 €
140 x 70 cm	TT14R40CH	198,00 / 235,62 €	TT14Q40CH	205,00 / 243,95 €

## Chromklapptisch

- Mit T-Fuß-Gestell
- Mit Bodenausgleichsschraube
- Auf Wunsch fertigen wir die Tische auch mit Stahlzarge. Ein Angebot hierzu erhalten Sie auf Anfrage.



Länge	T-Fuß-Klapptisch (Höhe: 72 cm)			
	Holzzarge, Tiefe: 70 cm		Holzzarge, Tiefe: 80 cm	
140 cm	KLCTCHK 147	# 198,00 / 235,62 €	KLCTCHK 148	# 207,00 / 246,33 €
160 cm	KLCTCHK 167	# 207,00 / 246,33 €	KLCTCHK 168	# 219,00 / 260,61 €
170 cm	KLCTCHK 177	# 215,00 / 255,85 €	KLCTCHK 178	# 224,00 / 266,56 €
180 cm	KLCTCHK 187	# 222,00 / 264,18 €	KLCTCHK 188	# 230,00 / 273,70 €

Klapptische mit Schichtstoffplatte auf Anfrage.



## Business Line

Unser Schreibtischmodell mit den optisch entsprechenden Ergänzungsmöbeln bietet Ihnen exklusives Design und eine ansprechende Atmosphäre.



Aktenschrank Regal

Kombischrank



Schubladeneinsatz

Aufbaubord

Querrollschrank

Schreibtisch  
Arbeitsfläche 170 x 80 cm

**Büro- & Drehstühle  
ab Seite 899**



Verarbeitet werden blend- und reflexfreie E1-Spanplatten, beidseitig melaminharzbeschichtet nach DIN 68765 und mit ABS-Sicherheitskante versehen. Die Oberflächen sind abwischbar, kratzfest, fleckunempfindlich und sehr strapazierfähig – dabei anspruchsvoll im Aussehen. Abdeckplatten, Ober- und Einlegeböden haben eine Stärke von 25 mm.

Die Flügeltüren der Schrankwand sind aufliegend und öffnen bis 100°. Sie sind mit Drehstangenzyinderschloss und Softschließer für geräuscharmes und langsames Schließen der Türen ausgestattet. Die Vollglastüren bestehen aus 6 mm Fensterglas; die Glaseinlegeböden sind 8 mm stark.

Die Querrolltüren aus Kunststofflamellen sind in den Farben Grau, Weißaluminium und Buche lieferbar.



## Schreibtisch Boss

Maße, B/H/T: 200 x 72 x 80 cm

**N BST BOSS** 1.155,00 / 1.374,45 €

## Ausstattungsmerkmale



**Bügelgriff**  
128/96 mm

**Möbelknopf**



**Unterschrank** mit Utensilienauszug, Schublade und Einstellhänge-rahmen



**Arbeitsplatte** ergonomisch geformt





## Trend Line

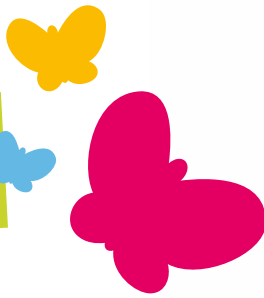

Klare Linien und kontrastreiche Formen bestimmen unsere Trend Line Kollektion. Sie bietet zahlreiche Kombinationsmöglichkeiten im Schrank- und Tischbereich.



Aktenschrank

Kombischrank

Regal

Querrollschrank



**Bürostühle & Tische  
ab Seite 899**

**Freiformschreibtisch** mit  
Anbauelement 135°.  
Dekorblende und Aufbord.



Die Tische werden getragen von Rundstahlrohrgestellen mit 60 mm Ø.

Diese sind von 65,5 bis 73,5 cm höhenverstellbar. Clips ermöglichen eine saubere Kabelführung.

Verarbeitet werden blend- und reflexfreie E1-Spanplatten, beidseitig melaminharzbeschichtet und sehr strapazierfähig nach DIN 68765 und mit ABS-Kante versehen.

Die Oberflächen sind abwischbar, kratzfest, fleckenunempfindlich und sehr strapazierfähig.

Abdeckplatten, Oberkanten und Einlegeböden sind 25 mm stark.

Die Flügeltüren der Schrankwand sind aufliegend und lassen sich bis 100° öffnen.

Sie sind mit Drehstangenzyinderschloss und Softschließer für ein geräuscharmes und langsames Schließen der Türen ausgestattet.

Der Korpus wird mittels Exzenterbeschlägen verbunden. Eingenutete Hartfaserplatten bilden die Rückwände.

Die Querrollentüren aus Kunststofflamellen sind in den Farben Grau, Weißaluminium und Buche lieferbar.

## Ausstattungsmerkmale



**Bügelgriff**  
128/96 mm



**Möbelknopf**



**Kombinationsschrank mit Schüben**



**Kabeldurchlass** Chrome matt

**CPU-Caddy**



**Rollcontainer** mit 3 Schüben und Utensilio



## Schreibtische



Mit praktischen  
Kabeldurchlässen



Dekore finden Sie  
auf Seite 3

**Schreibtische:** Manuell höhenverstellbar von 72 – 80 cm.  
Mit Kabelclips und einem Kabeldurchlass standardmäßig links.

Maße, B/T	Artikelnummer und Preis	
80 x 80 cm	<b>N B RTI 80</b>	284,00 / <b>337,96 €</b>
120 x 80 cm	<b>N B RTI 120</b>	340,00 / <b>404,60 €</b>
140 x 80 cm	<b>N B RTI 140</b>	344,00 / <b>409,36 €</b>
160 x 80 cm	<b>N B RTI 160</b>	358,00 / <b>426,02 €</b>
180 x 80 cm	<b>N B RTI 180</b>	371,00 / <b>441,49 €</b>
200 x 80 cm	<b>N B RTI 200</b>	387,00 / <b>460,53 €</b>

### Schreibtische mit Freiformplatten:

Manuell höhenverstellbar von 72 – 80 cm.  
Standard mit 2 x Kabeldurchlass und mit Kabelclips.

Maße, B/T:  
200 x 100 cm



**N B RTI FF 1**

618,00 / **735,42 €**

Maße, B/T:  
217 x 80/113 cm



**N B RTI FF2 RE**

613,00 / **729,47 €**

Maße, B/T:  
217 x 80/113 cm



**N B RTI FF2 LI**

613,00 / **729,47 €**

Maße, B/T:  
120/ 120 x 80 cm



**N B RTI FF3**

670,00 / **797,30 €**

Maße, B/T:  
160 x 100/100 cm



120° Stellfläche: 180 x 144 cm  
**N B RTI FF4 RE**

495,00 / **589,05 €**

Maße, B/T:  
160 x 100/80 cm

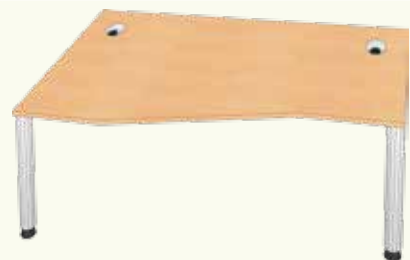

**N B RTI FF4 LI**

495,00 / **589,05 €**





## Anbauelemente

**Maße, B/T:**  
160 x 80 cm

Halbrund 2EF  
N B CRTI 160 HR 270,00 / 321,30 €

**Maße, B/T:**  
120 x 60 cm

Halbrund 2EF  
N B CRTI 120 HR 245,00 / 291,55 €

**Maße, Radius:** 80 cm

135° 2EF  
N B CRTI 135 GR 262,00 / 311,78 €

**Maße, Ø:** 110 cm

Tropfen 2EF  
N B CRTI Tropf 270,00 / 321,30 €

**Maße, Ø:** 120 cm

Kreis mit 2EF  
N B CRTI 270 GR 299,00 / 355,81 €

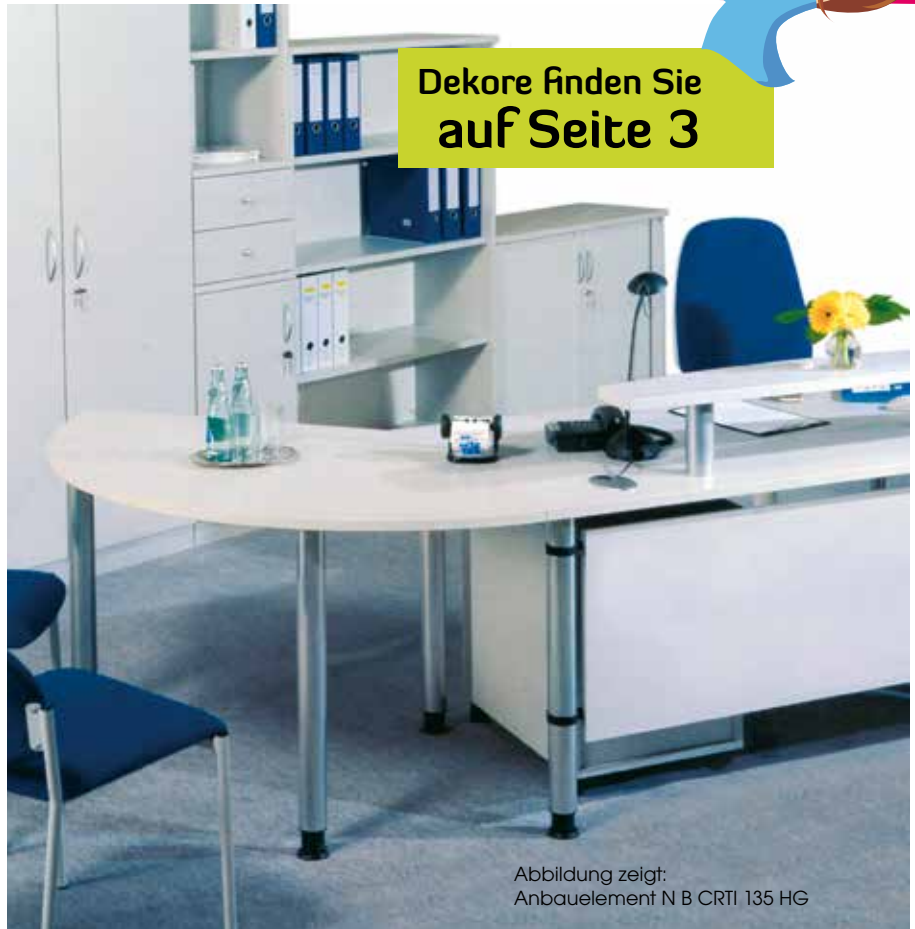

Dekore finden Sie auf Seite 3

Abbildung zeigt: Anbauelement N B CRTI 135 HG

## Verbindungselemente

**Maße, B/T:**  
67 x 80 cm

45°  
N B RTI 45GR 109,00 / 129,71 €

**Maße, B/T:**  
80 x 80 cm

90° mit EF  
N B RTI 90GR 236,00 / 280,84 €

**Maße, B/T:**  
122 x 122 cm

Sechseck mit 2 EF  
N B RTI 6ECK 269,00 / 320,11 €



## Tischanstellschrank/ -regal

<b>Breite:</b> 80 cm	<b>Tiefe:</b> 42 cm
-------------------------	---------------------

**Höhe: 72 cm**  
1 OH, 1 Ablage, fahrbar

N B CR St 268,00 / 318,92 €

N B CR AR 147,00 / 174,93 €



## Tische für die Besprechung

Besprechungstische, Tischhöhe: 72 cm

Tischplatte: Trapez



Maße, B/T: 160 x 80 cm

**N B RTI Trapez**

218,00 / 259,42 €

Tischplatte: Amphore



Maße, B/T: 190 x 90 cm

**N B RTI Amph 1**

498,00 / 592,62 €

Maße, B/T: 240 x 120 cm

**N B RTI Amph 2**

572,00 / 680,68 €

Tischplatte: Rund,  
mit Tellerfuß



Maße, Ø: 70 cm

**N RUND 70**

295,00 / 351,05 €

Maße, Ø: 90 cm

**N TI RUND 90**

312,00 / 371,28 €

Dekore finden Sie auf Seite 3



Tolle Formen für frische Ideen

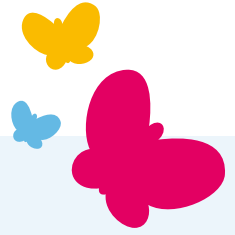

## Professionelle 3D-Planung

Dieses zeitlose Büromöbel zeichnet sich durch seine Vielfalt und Zweckmäßigkeit aus. Mit den zahlreichen Anbau- & Verbindungselementen lassen sich individuelle Gestaltungsmöglichkeiten finden.

Mit dem 3D-Raumplaner ist es uns möglich Ihnen eine perfekte und sehr anschauliche Darstellung jedweder gewünschten Raumgestaltung zu bieten.

Sie können diese spezielle Raumplanung auf CD von uns erhalten. Dank Rundumsicht und Video-Feature werden Sie von Ihrem zukünftigen Arbeitsbereich begeistert sein.

## Zubehörteile für Ihre Tische

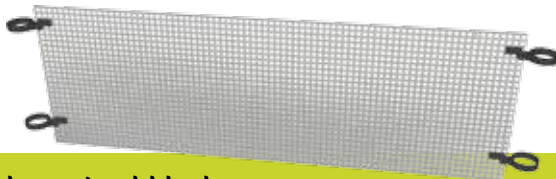

### Frontblenden – Lochblech

In den RAL-Farben 9005 Tiefschwarz und 9006 Weißaluminium.

Für Verbindungselemente in den Maßen, B/H	Artikelnummer und Preis
200 x 45 cm	<b>N B RTI 200 FL</b> 199,00 / <b>236,81 €</b>
180 x 45 cm	<b>N B RTI 180 FL</b> 191,00 / <b>227,29 €</b>
160 x 45 cm	<b>N B RTI 160 FL</b> 182,00 / <b>216,58 €</b>
140 x 45 cm	<b>N B RTI 140 FL</b> 164,00 / <b>195,16 €</b>
120 x 45 cm	<b>N B RTI 120 FL</b> 156,00 / <b>185,64 €</b>
80 x 45 cm	<b>N B RTI 80 FL</b> 140,00 / <b>166,60 €</b>
217 x 45 cm	<b>N B RTI FF2 FL</b> 354,00 / <b>421,26 €</b>
240 x 45 cm	<b>N B RTI FF3 FL</b> 256,00 / <b>304,64 €</b>
N B RTI 45GR (s. S. 923)	<b>N B RTI 45 FL</b> 129,00 / <b>153,51 €</b>
N B RTI 90GR (s. S. 923)	<b>N B RTI 90 FL</b> 255,00 / <b>303,45 €</b>
N B RTI 6ECK (s. S. 923)	<b>N B RTI 6-EckFL</b> 294,00 / <b>349,86 €</b>

### Aufbauborde als 2. Ebene, Distanzrohre 17,5 cm hoch.

Maße, B/H/T	Artikelnummer und Preis
80 x 20 x 22 cm	<b>N B 8022 ZE</b> 122,00 / <b>145,18 €</b>
100 x 20 x 22 cm	<b>N B 10022 ZE</b> 129,00 / <b>153,51 €</b>
120 x 20 x 22 cm	<b>N B 12022 ZE</b> 136,00 / <b>161,84 €</b>
140 x 20 x 22 cm	<b>N B 14022 ZE</b> 143,00 / <b>170,17 €</b>
160 x 20 x 22 cm	<b>N B 16022 ZE</b> 144,00 / <b>171,36 €</b>
180 x 20 x 22 cm	<b>N B 18022 ZE</b> 157,00 / <b>186,83 €</b>



### Frontblenden – Dekor, Distanzrohre 17,5 cm hoch.

Für Verbindungselemente in den Maßen, B/H	Artikelnummer und Preis
200 x 45 cm	<b>N B RTI 200 FD</b> 97,00 / <b>115,43 €</b>
180 x 45 cm	<b>N B RTI 180 FD</b> 93,00 / <b>110,67 €</b>
160 x 45 cm	<b>N B RTI 160 FD</b> 89,00 / <b>105,91 €</b>
140 x 45 cm	<b>N B RTI 140 FD</b> 84,00 / <b>99,96 €</b>
120 x 45 cm	<b>N B RTI 120 FD</b> 80,00 / <b>95,20 €</b>
80 x 45 cm	<b>N B RTI 80 FD</b> 72,00 / <b>85,68 €</b>
217 x 45 cm	<b>N B RTI FF2 FD</b> 144,00 / <b>171,36 €</b>
240 x 45 cm	<b>N B RTI FF3 FD</b> 147,00 / <b>174,93 €</b>
N B RTI 45GR (s. S. 923)	<b>N B RTI 45 FD</b> 74,00 / <b>88,06 €</b>
N B RTI 90GR (s. S. 923)	<b>N B RTI 90 FD</b> 165,00 / <b>196,35 €</b>
N B RTI 6ECK (s. S. 923)	<b>N B RTI 6-EckFD</b> 181,00 / <b>215,39 €</b>



## Rollcontainer

- ohne Sockel
- Korpus 19 mm E1-Spanplatte, melaminharzbeschichtet
- 8 mm Sichtrückwand



Abbildung zeigt:  
Rollcontainer  
N B CR Roll H

### Rollcontainer mit Zubehör

Rollcontainer



Dekore finden Sie  
auf Seite 930

1 Utensilo 1HE, 1 Schub 2HE, 1 Schub 5HE mit  
Einstellhängerahmen, ZV, BG  
N B CR Roll H

433,00 / 515,27 €

Rollcontainer



1 Utensilo 1HE, 1 Schub 2HE, 2 Schübe je 2,5 HE, ZV, BG  
N B CR Roll S

446,00 / 530,74 €

Schräglagen



3 Schräglagen für Schübe mit 2 HE  
N B Einsatz 1

45,00 / 53,55 €

5 Schräglagen für Schübe mit 2,5 HE  
N B Einsatz 2

52,00 / 61,88 €

Trennwände



Trennwand-Set AS  
N B Einsatz 3

17,00 / 20,23 €

## Zubehör



### CPU-Halter

Unter der Tischplatte zu  
verschrauben.

N B RTI CPUS

100,00 / 119,00 €



### CPU-Caddy

Fahrbar, auf Rollen.

N B CRTI CPU

104,00 / 123,76 €

### Kabeldurchlass



N B CRTI KD

24,00 / 28,56 €



## Regale

- mit Sockel
- Korpus 19 mm E1-Spanplatte, melaminharzbeschichtet
- 8 mm Sichtrückwand



### Innenregale, für Schränke in Tiefe: 42 cm

Breite:  
69 cm

Tiefe: 69 cm

Höhe: 82 cm  
1 Einlegeboden



N B 6969 2IE 399,00 / 474,81 €

Höhe: 118 cm  
2 Einlegeböden



N B 6969 3IE 429,00 / 510,51 €

Höhe: 154 cm  
3 Einlegeböden



N B 6969 4IE 489,00 / 581,91 €

Höhe: 190 cm  
4 Einlegeböden



N B 6969 5IE 519,00 / 617,61 €









### Eckregale, mit Fächern in Ordnerhöhe

	Maße, B/T: 42 x 42 cm	Maße, B/T: 62 x 62 cm
Höhe: 82 cm 1 Einlegeboden		
	Rechts Links N B 4242 2AERE N B 4242 2AELI 232,00 / 276,08 €	Rechts Links N B 4262 2AERE N B 6262 2AELI 253,00 / 301,07 €
Höhe: 118 cm 2 Einlegeböden		
	Rechts Links N B 4242 3AERE N B 4242 3AELI 251,00 / 298,69 €	Rechts Links N B 6262 3AERE N B 6262 3AELI 282,00 / 355,58 €
Höhe: 154 cm 3 Einlegeböden		
	Rechts Links N B 4242 4AERE N B 4242 4AELI 272,00 / 323,68 €	Rechts Links N B 6262 4AERE N B 6262 4AELI 305,00 / 362,95 €
Höhe: 190 cm 4 Einlegeböden		
	Rechts Links N B 4242 5AERE N B 4242 5AELI 292,00 / 347,48 €	Rechts Links N B 6262 5AERE N B 6262 5AELI 330,00 / 392,70 €

Dekore finden Sie  
auf Seite 930



## Aktenregale, mit Fächern in Ordnerhöhe





Breite: 43 cm	Tiefe: 42 cm	Tiefe: 62 cm
<b>Höhe: 82 cm</b> 1 Einlegeboden		
	N B 4342 2R 151,00 / 179,69 €	N B 4362 2R 166,00 / 197,54 €
<b>Höhe: 118 cm</b> 2 Einlegeböden		
	N B 4342 3R 182,00 / 216,58 €	N B 4362 3R 202,00 / 140,38 €
<b>Höhe: 154 cm</b> 3 Einlegeböden		
	N B 4342 4R 207,00 / 246,33 €	N B 4362 2R 225,00 / 267,75 €
<b>Höhe: 190 cm</b> 4 Einlegeböden		
	N B 4342 5R 230,00 / 273,70 €	N B 4362 2R 249,00 / 269,31 €

## Aktenregale

- mit Sockel
- verstellbare Einlegeböden, gegen Herausziehen gesichert
- Korpus 19 mm E1-Spanplatte, melaminharzbeschichtet
- 8 mm Sichtrückwand



## Aufsätze für Aktenregale

Maße, H/B: 38 x 43 cm	Tiefe: 42 cm	Tiefe: 62 cm
<b>Regalaufsatz,</b> Fächer haben Ordnerhöhe		
	N B 4342 1R 116,00 / 138,04 €	N B 4362 2R 126,00 / 149,94 €
<b>Schubladeinsatz</b> für Aktenregale in der Höhe: 118, 154, 190 cm		
	N B 4342 SCH 138,00 / 164,22 €	N B 4362 2R 149,00 / 177,31 €

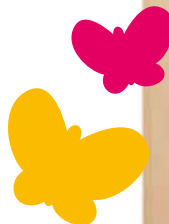







Dekore finden Sie  
auf Seite 930















**Aktenregale und Regalaufsätze,**  
mit Fächern in Ordnerhöhe

Breite: 80 cm	Tiefe: 42 cm	Tiefe: 62 cm
<b>Höhe: 82 cm</b> 1 Einlegeböden	 N B 8042 2R 156,00 / 185,64 €	 N B 8062 2R 170,00 / 202,30 €
<b>Höhe: 118 cm</b> 2 Einlegeböden	 N B 8042 3R 189,00 / 224,91 €	 N B 8062 3R 207,00 / 246,33 €
<b>Höhe: 154 cm</b> 3 Einlegeböden	 N B 8042 4R 227,00 / 270,13 €	 N B 8062 4R 244,00 / 290,36 €
<b>Höhe: 190 cm</b> 4 Einlegeböden	 N B 8042 5R 265,00 / 315,35 €	 N B 8062 5R 281,00 / 334,39 €
<b>Regalaufsatz, Höhe: 38 cm</b>	 N B 8042 1R 124,00 / 147,56 €	 N B 8062 1R 136,00 / 161,84 €

**Aktenregale und Regalaufsätze,**  
mit Fächern in Ordnerhöhe

Breite: 100 cm	Tiefe: 42 cm	Tiefe: 62 cm
<b>Höhe: 82 cm</b> 1 Einlegeböden	 N B 10042 2R 176,00 / 209,44 €	 N B 10062 2R 188,00 / 223,72 €
<b>Höhe: 118 cm</b> 2 Einlegeböden	 N B 10042 3R 209,00 / 248,71 €	 N B 10062 3R 226,00 / 268,94 €
<b>Höhe: 154 cm</b> 3 Einlegeböden	 N B 10042 4R 253,00 / 301,07 €	 N B 10062 4R 269,00 / 320,11 €
<b>Höhe: 190 cm</b> 4 Einlegeböden	 N B 10042 5R 296,00 / 352,24 €	 N B 10062 5R 312,00 / 371,28 €
<b>Regalaufsatz, Höhe: 38 cm</b>	 N B 10042 1R 140,00 / 166,60 €	 N B 10062 1R 150,00 / 178,50 €



## 1-türige Aktenschränke, mit Fächern in Ordnerhöhe

Breite: 43 cm	Tiefe: 42 cm	Tiefe: 62 cm
Höhe: 82 cm 1 Einlegeboden		
	Tür Rechts <b>N B 4342 2TRE</b> Tür Links <b>N B 4342 2TLI</b> 222,00 / <b>261,80 €</b>	Tür Rechts <b>N B 4362 2TRE</b> Tür Links <b>N B 4362 2TLI</b> 239,00 / <b>284,41 €</b>
Höhe: 118 cm 2 Einlegeböden		
	Tür Rechts <b>N B 4342 3TRE</b> Tür Links <b>N B 4342 3TLI</b> 260,00 / <b>309,40 €</b>	Tür Rechts <b>N B 4362 3TRE</b> Tür Links <b>N B 4362 3TLI</b> 281,00 / <b>334,39 €</b>
Höhe: 154 cm 3 Einlegeböden		
	Tür Rechts <b>N B 4342 4TRE</b> Tür Links <b>N B 4342 4TLI</b> 284,00 / <b>337,96 €</b>	Tür Rechts <b>N B 4362 4TRE</b> Tür Links <b>N B 4362 4TLI</b> 306,00 / <b>364,14 €</b>
Höhe: 190 cm 4 Einlegeböden		
	Tür Rechts <b>N B 4342 5TRE</b> Tür Links <b>N B 4342 5TLI</b> 308,00 / <b>366,52 €</b>	Tür Rechts <b>N B 4362 5TRE</b> Tür Links <b>N B 4362 5TLI</b> 331,00 / <b>393,89 €</b>

## Aktenschränke

- mit Sockel
- Türen mit Türgriff und Sicherheitszylinderschloss
- verstellbare Einlegeböden, gegen Herausziehen gesichert
- Korpus 19 mm E1-Spanplatte, melaminharzbeschichtet
- 8 mm Sichertrückwand

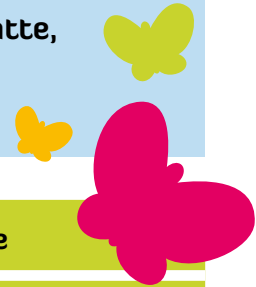

## Aufsätze für 1-türige Aktenschränke

Breite: 43 cm	Tiefe: 42 cm	Tiefe: 62 cm
Höhe: 38 cm		
	Tür Rechts <b>N B 4342 1TRE</b> Tür Links <b>N B 4342 1TLI</b> 178,00 / <b>211,82 €</b>	Tür Rechts <b>N B 4362 1TRE</b> Tür Links <b>N B 4362 1TLI</b> 191,00 / <b>227,29 €</b>

## Dekore für Büromöbel

Standard Dekore, mit 2 mm ABS Kante passend zum Dekor



Sonderdekore für Tischplatten & Schrankfronten,

mit 2 mm ABS Kante Buche farbig

+ 10 % Mehrpreis



Alle Möbel und Möbelteile werden aus 19 & 25 mm dicken, melaminbeschichteten Spanplatten, nach DIN 68765, der umweltfreundlichen E 1-Qualität hergestellt. Bitte geben Sie das gewünschte Dekor bei Ihrer Bestellung mit an.



## 2-türige Aktenschränke, mit Fächern in Ordnerhöhe

Breite: 80 cm	Tiefe: 42 cm	Tiefe: 62 cm
Höhe: 82 cm 1 Einlegeboden		
	N B 8042 2T 298,00 / 354,62 €	N B 8062 2T 327,00 / 389,13 €
Höhe: 118 cm 2 Einlegeböden		
	N B 8042 3T 323,00 / 384,37 €	N B 8062 3T 339,00 / 403,41 €
Höhe: 154 cm 3 Einlegeböden		
	N B 8042 4T 392,00 / 466,48 €	N B 8062 4T 411,00 / 489,09 €
Höhe: 190 cm 4 Einlegeböden		
	N B 8042 5T 461,00 / 548,59 €	N B 8062 5T 482,00 / 573,58 €

## Aufsätze für 2-türige Aktenschränke

Breite: 80 cm	Tiefe: 42 cm	Tiefe: 62 cm
Höhe: 38 cm		
	N B 8042 1T229,00 / 272,51 €	N B 8062 1T241,00 / 286,79 €



**Schützt die  
Kleidung**

## Garderobenschrank

Links 4 EB-20 cm breit. Rechts mit  
Hutboden und Garderobenstange

Maße, B/H/T: 80 x 190 x 42 cm

N B 8042 5KA 462,00 / 549,78 €

Maße, B/H/T: 80 x 190 x 62 cm

N B 8062 5KA 504,00 / 599,76 €





## 2-türige Aktenschränke, mit Fächern in Ordnerhöhe

Breite: 100 cm	Tiefe: 42 cm	Tiefe: 62 cm
Höhe: 82 cm 1 Einlegeboden		
	N B 10042 2T 320,00 / 380,80 €	N B 10062 2T 349,00 / 415,31 €

Höhe: 118 cm 2 Einlegeböden		
	N B 10042 3T 354,00 / 421,26 €	N B 10062 3T 369,00 / 439,11 €

Höhe: 154 cm 3 Einlegeböden		
	N B 10042 4T 418,00 / 497,42 €	N B 10062 4T 438,00 / 521,22 €

Höhe: 190 cm 4 Einlegeböden		
	N B 10042 5T 482,00 / 573,58 €	N B 10062 5T 507,00 / 603,33 €

## Aufsätze für 2-türige Aktenschränke

Breite: 100 cm	Tiefe: 42 cm	Tiefe: 62 cm
Höhe: 38 cm		
	N B 10042 1T 263,00 / 312,97 €	N B 10062 1T 277,00 / 329,63 €

## Küchenmodule



Dekore finden Sie auf Seite 930

### 2-türige Schrankküche

2 Einlegeböden mit Küchenarbeitsplatte, Spülbecken und Abtropffläche inkl. Einhebelmischbatterie.

Maße, B/H/T: 120 x 190 x 62 cm

N B 12062 5TK2 845,00 / 1.005,55 €

### 2-türige Küchenmodule, 120 cm Breite

Produktbeschreibung	Art.-Nr.
5l Unterbauwarmwasserspeicher	N B K 001
Unterbaukühlschrank	N B K 002
Mikrowelle	N B K 003
Beleuchtung	N B K 004
2er Ceranfeld	N B K 005

Alle Preise auf Anfrage

## 1-türige Kombinationschränke

Breite:  
43 cm

Tiefe: 42 cm

Tiefe: 62 cm



5 OH, unten; 2 OH, Tür, 1 EB, oben; 3 OH Glas Tür, 2 Glasböden

Tür Rechts **N B 4342 2T3GRE**  
Tür Links **N B 4342 2T3GLI**  
481,00 / **572,39 €**

Tür Rechts **N B 4362 2T3 GRE**  
Tür Links **N B 4362 2T3 GLI**  
510,00 / **606,90 €**



5 OH, unten; 2 OH, Tür, 1 EB, oben; 3 OH, Regal, 2 EB

Tür Rechts **N B 4342 2T3RRE**  
Tür Links **N B 4342 2T3RLI**  
291,00 / **346,29 €**

Tür Rechts **N B 4362 2T3 RRE**  
Tür Links **N B 4362 2T3 RLI**  
321,00 / **381,99 €**



5 OH, unten; 3 OH, Tür, 2 EB, oben; 2 OH, Vollglastüren, 1 Glasboden

Tür Rechts **N B 4342 3T2GRE**  
Tür Links **N B 4342 3T2GLI**  
456,00 / **542,64 €**

Tür Rechts **N B 4362 3T2 GRE**  
Tür Links **N B 4362 3T2 GLI**  
491,00 / **584,29 €**



5 OH, unten; 3 OH, Tür, 2 EB, oben; 2 OH, Regal, 1 EB

Tür Rechts **N B 4342 3T2RRE**  
Tür Links **N B 4342 3T2RLI**  
310,00 / **368,90 €**









Tür Rechts **N B 4362 3T2 RRE**  
Tür Links **N B 4362 3T2 RLI**  
342,00 / **406,98 €**

Höhe: 190 cm

## Kombinations- schränke

- mit Sockel
- Türen mit Türgriff und Sicherheitszylinderschloss
- Glastüren und Glasböden aus Sicherheitsglas
- verstellbare Einlegeböden, gegen Herausziehen gesichert
- Korpus 19 mm E1-Spanplatte, melaminharzbeschichtet
- 8 mm Sichtrückwand

**Aufbauborde für Schränke**, 2. Ebene auf Schränke, jeweils 4 Distanzrohre mit einer Höhe von 17,5 cm

Höhe: 20 cm	Tiefe: 42 cm	Tiefe: 62 cm
Breite: 60 cm	 N B 6042 ZE 143,00 / 170,17 €	 N B 6062 ZE 146,00 / 173,74 €
Breite: 80 cm	 N B 8042 ZE 150,00 / 178,50 €	 N B 8062 ZE 156,00 / 185,64 €
Breite: 140 cm	 N B 14042 ZE 163,00 / 193,97 €	 N B 14062 ZE 170,00 / 202,30 €
Breite: 180 cm	 N B 18042 ZE 173,00 / 205,87 €	 N B 18062 ZE 181,00 / 215,39 €



## 2-türige Kombinationsschränke

Breite:  
80 cm

Tiefe: 42 cm

Tiefe: 62 cm



5 OH, unten: 2 OH Türen, 1 EB, oben 3 OH, Vollglastüren, 2 EB

**N B 8042 2T3G** 775,00 / **922,25 €**

**N B 8062 2T3G** 797,00 / **948,43 €**



5 OH, unten: 2 OH Türen, 1 EB, oben 3 OH, Regal, 2 EB

**N B 8042 2T3R** 523,00 / **622,37 €**

**N B 8062 2T3R** 568,00 / **675,92 €**



5 OH unten: 3 OH Türen, 2 EB oben 2 OH, Vollglastüren, 1 EB

**N B 8042 3T2G** 717,00 / **853,23 €**

**N B 8062 3T2G** 739,00 / **879,41 €**



5 OH, unten: 3 OH Türen, 2 EB, oben 2 OH, Regal, 1 EB

**N B 8042 3T2R** 454,00 / **540,26 €**

**N B 8062 3T2R** 497,00 / **591,43 €**

Höhe: 190 cm

## 2-türige Kombinationsschränke

Breite:  
100 cm

Tiefe: 42 cm

Tiefe: 62 cm



5 OH, unten: 2 OH Türen, 1 EB, oben: 3 OH, Vollglastüren, 2 GEB

**N B 10042 2T3G** 792,00 / **948,43 €**

**N B 10062 2T3G** 837,00 / **996,03 €**



5 OH, unten: 2 OH Türen, 1 EB, oben 3 OH, Regal, 2 EB

**N B 10042 2T3R** 580,00 / **690,20 €**

**N B 10062 2T3R** 595,00 / **708,05 €**



5 OH unten: 3 OH Türen, 2 EB oben 2 OH, Vollglastüren, 1 EB

**N B 10042 3T2G** 732,00 / **871,08 €**

**N B 10062 3T2G** 777,00 / **924,63 €**



5 OH, unten: 3 OH Türen, 2 EB, oben 2 OH, Regal, 1 EB

**N B 10042 3T2R** 496,00 / **590,24 €**

**N B 10062 3T2R** 537,00 / **639,03 €**

Höhe: 190 cm













Dekore finden Sie  
auf Seite 930



# Querrolladen- schränke



Querrolladenschränke, mit Fächern in Ordnerhöhe

Breite: 100 cm	Tiefe: 42 cm	Tiefe: 62 cm
Höhe: 82 cm 1 Einlegeboden	 NB 10042 2Q 522,00 / 621,18 €	 NB 10062 2Q 572,00 / 680,68 €
Höhe: 118 cm 2 Einlegeböden	 NB 10042 3Q 546,00 / 649,74 €	 NB 10062 3Q 581,00 / 616,42 €
Höhe: 190 cm 1 Einlegeboden	 NB 10042 3Q2R 579,00 / 689,01 €	 NB 10062 3Q2R 614,00 / 730,66 €
Höhe: 190 cm 2 Einlegeböden	 NB 10042 2Q3R 560,00 / 666,40 €	 NB 10062 2Q3R 610,00 / 725,90 €

- mit Rollotüren und Sockel
- Rollotüren mit Türgriff und Sicherheitszylinderschloss
- Rollofarbe: buche, grau, Aluminium
- verstellbare Einlegeböden, gegen Herausziehen gesichert
- Korpus 19 mm E1-Spanplatte, melaminharzbeschichtet
- 8 mm Sichtrückwand



## Schiebetüren- schränke

- mit Sockel
- Schiebetüren mit Türgriff und Sicherheitszylinderschloss
- verstellbare Einlegeböden, gegen Herausziehen gesichert
- Korpus 19 mm E1-Spanplatte, melaminharzbeschichtet
- 8 mm Sichtrückwand

### Schiebetürschränke

Breite: 120 cm	Tiefe: 42 cm	Tiefe: 62 cm
Höhe: 82 cm		
	2 OH, mit MW, je Seite 1 EB, oben Regal mit MW, 3 OH	
	N B 12042 2S 348,00 / 414,12 €	N B 12062 2S 380,00 / 452,20 €
Höhe: 118 cm		
	3 OH, mit MW, je Seite 2 EB, oben Regal mit MW, 2 OH	
	N B 12042 3S 372,00 / 442,68 €	N B 12062 3S 404,00 / 480,76 €





## Hängeregistratur- schränke

- mit Sockel
- Register
- Korpus 19 mm E1-Spanplatte, melaminharzbeschichtet
- 8 mm Sichtrückwand

### Schiebetür – Kombinationsschränke

Breite: 120 cm	Tiefe: 42 cm	Tiefe: 62 cm
Höhe: 190 cm		
	2 OH, mit MW, je Seite 1 EB, oben Regal mit MW, 3 OH	
	N B 12042 2S3R 450,00 / 547,40 €	N B 12062 2S3R 498,00 / 592,62 €
Höhe: 190 cm		
	3 OH, mit MW, je Seite 2 EB, oben Regal mit MW, 2 OH	
	N B 12042 3S2R 479,00 / 570,01 €	N B 12062 3S2R 510,00 / 606,90 €

### Hängeregistraturschränke, mit Fächern in Ordnerhöhe, doppelbahniger Auszug (2 x A4) mit Zahnverriegelung

Breite: 80 cm	Tiefe: 42 cm	Tiefe: 62 cm
Höhe: 82 cm		
	N B 8042 2H 585,00 / 696,15 €	
	N B 8062 2H 689,00 / 819,91 €	
Höhe: 118 cm		
	N B 8042 3H 735,00 / 874,65 €	
	N B 8062 3H 835,00 / 993,65 €	



# Schließfach- schränke

- mit Sockel
- Türen mit Sicherheitszylinderschloss
- verstellbare Einlegeböden, gegen Herausziehen gesichert
- Korpus 19 mm E1-Spanplatte, melaminharzbeschichtet
- 8 mm Sichtrückwand

Dekore finden Sie  
auf Seite 930



## Optional: selbstklebende Namensschilder

mit Beschriftungskärtchen zum Einschleiben und Klarsichtabdeckstreifen, 6 cm lang, 15 mm hoch, Satz mit 10 Stk.

MLCS 15-10 4,00 / 4,76 €

## Schließfachschränke

Tiefe:  
42 cm

Breite: 41 cm

Tiefe: 80 cm

Höhe: 190 cm



Tür Rechts **N B 4042 5SRE**  
Tür Links **N B 4042 5SLI**  
488,00 / 580,72 €

**N B 8042 10S**  
896,00 / 1.066,24 €



Da knittert  
nichts

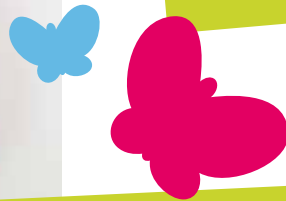

# Garderoben



## Garderobeneinheit

mit Kleiderstange und integriertem Schirmständer. Zur Wandmontage. Bitte Dekor angeben.

Maße, B/H/T: 40 x 190 x 40 cm

**N B GA 1** 276,00 / 328,44 €

Montage Garderobe

**MON25** 25,00 / 29,75\* €



## Spiegelgarderoben

Mit Spiegel und 2 Hut und Mantelhaken.  
Maße, B/H/T: 80 x 140 x 19 cm

**N B GA 2** 245,00 / 291,55 €

Montage Garderobe

**MON25** 25,00 / 29,75\* €





## Garderobenschränke aus Stahl



### Stahl-Garderobeneinheit

Mit Hutablage, Schuhrost und 10 abschließbaren Fächern

- Sicherheits-Zylinderschloß
- robuste Pulverbeschichtung

Maße, B/H/T: 145 x 190 x 50 cm

**SSGE-10LRZ..** 675,00 / 803,25 €

Hauptschlüssel

**SSGE-HS** 25,00 / 29,75 €

Auf Wunsch sind alle Stahlschränke auch mit Verschluss durch Vorhängeschlösser lieferbar.



### RAL-Farben Stahlschränke

Der Korpus unserer Stahlmöbel ist immer Lichtgrau (RAL 7035), die Türfarbe können Sie bei Ihrer Bestellung angeben:



01 - Lichtgrau RAL 7035	02 - Schwarz RAL 9005	03 - Rot RAL 3000	04 - Grün RAL 6011	05 - Blau RAL 5010
----------------------------	--------------------------	----------------------	-----------------------	-----------------------

### Stahl-Garderobeneinheit

Mit Hutablage, Schuhrost und 5 abschließbaren Fächern

- Sicherheits-Zylinderschloß an jedem Schließfach
- robuste Pulverbeschichtung

Maße, B/H/T: 105 x 190 x 50 cm

**SSGE-05LZ..** 369,00 / 439,11 €

Hauptschlüssel

**SSGE-HS** 25,00 / 29,75 €



**RAL-Farben finden Sie  
auf Seite 938**

## Stahl-Garderobeneinheit

- Sicherheits-Zylinderschloß

Mit einem Abteil, durchgehende Tür  
Maße, B/H/T: 30 x 180 x 50 cm

**SSGD-31Z..** 199,00 / **236,81 €**

Mit 2 Abteilen, durchgehende Tür  
Maße, B/H/T: 60 x 180 x 50 cm

**SSGD-32Z..** 279,00 / **332,01 €**

Mit 3 Abteilen, durchgehende Tür  
Maße, B/H/T: 90 x 180 x 50 cm

**SSGD-33Z..** 389,00 / **462,91 €**

Mit 4 Abteilen, durchgehende Tür  
Maße, B/H/T: 117 x 180 x 50 cm

**SSGD-34Z..** 479,00 / **570,01 €**

Stellfüße, Höhe: 10 cm

**SSGD-SF** 82,50 / **98,18 €**

Hauptschlüssel

**SSGD-HS** 25,00 / **29,75 €**

Auf Wunsch sind alle Stahlschränke auch mit Verschluss durch Vorhängeschlösser lieferbar.



## Brandschutz-Schrägdächer

Unsere „Brandschutz-Schrägdächer“ verhindern, dass brennbare Gegenstände oder Abfall auf den Schränken liegen bleibt. Ganz wichtig, wenn die Schränke im Flur stehen.

Das Dach ist hinten 20 cm hoch.  
Farbe: Lichtgrau (RAL 7035)

Maße, B/H/T	Art.-Nr. und Preis
30 x 20 x 50 cm	SSBS-3001 25,50 / <b>30,60 €</b>
60 x 20 x 50 cm	SSBS-6001 44,50 / <b>53,40 €</b>
90 x 20 x 50 cm	SSBS-9001 63,90 / <b>76,68 €</b>
117 x 20 x 50 cm	SSBS-11701 82,50 / <b>99,00 €</b>



RAL-Farben finden Sie auf Seite 938



Auf Wunsch sind alle Stahlschränke auch mit Verschluss durch Vorhängeschlösser lieferbar.

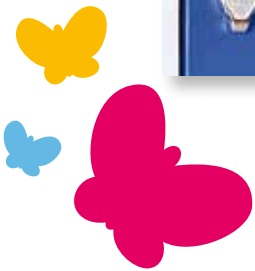

## Stahl-Garderobeneinheit

- Sicherheits-Zylinderschloß

Mit einem Abteil, geteilte Tür, 2 Fächer  
Maße, B/H/T: 30 x 180 x 50 cm

**SSGG-318Z..** 259,00 / 308,21 €

Mit 2 Abteilen, geteilte Tür, 4 Fächer  
Maße, B/H/T: 60 x 180 x 50 cm

**SSGG-328Z..** 319,00 / 379,61 €

Mit 3 Abteilen, geteilte Tür, 6 Fächer  
Maße, B/H/T: 90 x 180 x 50 cm

**SSGG-338Z..** 449,00 / 534,31 €

Mit 4 Abteilen, geteilte Tür, 8 Fächer  
Maße, B/H/T: 117 x 180 x 50 cm

**SSGG-348Z..** 524,20 / 623,80 €

Stellfüße, Höhe: 10 cm

**SSGD-SF** 82,50 / 98,18 €

Hauptschlüssel

**SSGD-HS** 25,00 / 29,75 €

## Brandschutz-Schrägdächer

Maße, B/H/T	Art.-Nr. und Preis	
30 x 20 x 50 cm	SSBS-3001	25,50 / 30,60 €
60 x 20 x 50 cm	SSBS-6001	44,50 / 53,40 €
90 x 20 x 50 cm	SSBS-9001	63,90 / 76,68 €
117 x 20 x 50 cm	SSBS-11701	82,50 / 99,00 €